★ 6/18～19　１泊２日　一人旅　in　飛騨高山 ★

今回の一人旅はグルメの旅(*^_^*)事前に下調べして、食べ物メインの旅へ♪
名古屋からは高速バスで高山へと。(所要時間約２時間 40 分/往復¥5140)

１日目◎古い町並み～食べ歩き～◎

【さん陣】五平餅¥180　　【じゅげむ】飛騨牛霜降り¥500　　【六拾番】飛騨牛とろ煮¥900

…梅雨の時期でしたが、奇跡的に快晴☀
古い町並みといえば、食べ歩き（●^o^●）
味の濃いものばかりチョイスしてしまいましたが(゜_゜)！
飛騨牛のとろ煮は温泉卵入りにしましたが、なしバージョンもあります。
どれもとてーもおいしかったです♡

◎ブレイクタイム～カフェでまったり～【布久庵】◎

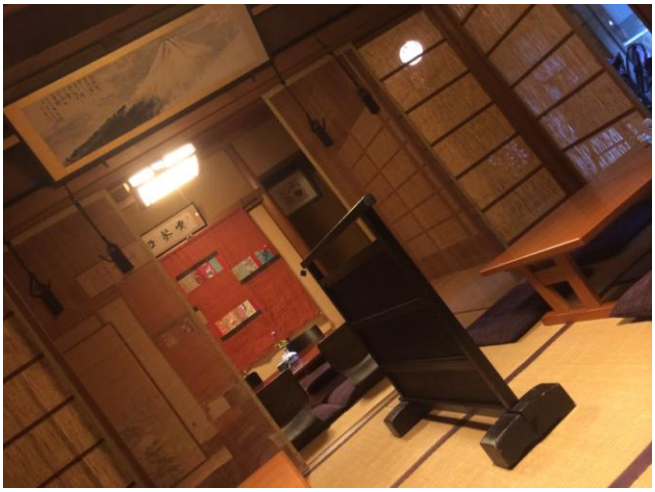

…お店の中に入ってから気づいたんですが、前回お友達と飛騨高山旅行に来た時に
入ったお店と同じでした(笑)
明治 29 年創業のレトロ感あるカフェです。座敷とテーブル席が選べて、座敷にしました。
とにかくすごーく落ち着く。居心地良すぎて、つい長居してしましました。
写真は布久パフェ¥1100。きな粉ソフト、白玉、わらび餅など和の甘味がたっぷりで優しい味わい。お好みで黒蜜かけます。
結構なボリューム。食べ歩きした後のパフェはかなりお腹にきました(+_+)

◎小腹を満たした後は、旅館へ Go◎

本日の宿泊は、『飛騨花里の湯　高山桜庵』にて。

…こちらの旅館は JR 高山駅から徒歩 5 分圏内、旅館というより和風シティホテルということで、
お部屋も和モダンなお部屋でした。
旅館では少ないですが、1 人 1 室設定もしているところなので、
ひとり旅には最適だなーと思いました。

↑私が宿泊した、和セミダブルのお部屋。
ベットはローベット、160cm の大きいセミダブルベット。ひとりでは十分なサイズです。
お部屋も大きく、トイレ、シャワーあり。

♨無料貸切風呂♨

～東錦～

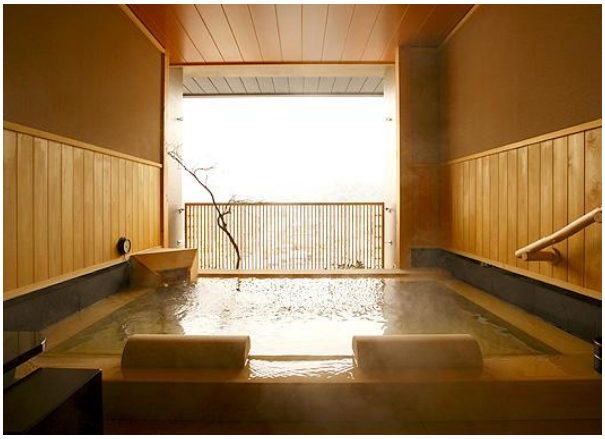

～枝垂～

…無料貸切風呂が３種類あって、空きがあるときに自由に利用できます。
左は１日目の夕方に入り、右は２日目の朝に入りました(*^。^*)
お湯の温度が熱い！！！のが気になりましたが(笑)
外の風が入ってきて、気持ちよかったです★

♨大浴場♨
最上階にあり、高山の町並みを眺望できます(^○^)

露天風呂もあり！夜は星が見えるかも？

🍽 夕食 🍽

↑飛騨牛朴葉味噌焼き&高山桜庵ｵﾘｼﾞﾅﾙｶｸﾃﾙ

…夕食はハーフビュッフェ。事前に上記写真の物がでてきて、後はおかずがバイキングとなっていました。
夕食時間は２部制。ﾁｪｯｸｲﾝ時に 17：30～or20：00～かどちらか選べます。
私は食べ歩きしてお腹いっぱいだったので、遅めの時間を選びました。
でもさすがにそんなに時間がたってなかったので、それほどお腹がすかず、あまり食べれませんでした。
食事処は１人利用の方も食事しやすい、カウンター席があり、ひとりで来られてる方はそちらへと誘導でした。
なので周りも気にせず、ひとりでも心配せずご飯食べれました～
ちなみに夜 22：30～23：30 は夜鳴きそばというものが宿泊者は無料で提供されます！

🍴 朝食 🍴

…朝もバイキング！その場で焼いているつくねが名物らしいです～
チェックアウトは 12 時のプラン。それまでゆっくりしました(*^^)v

２日目◎再び古い町並みへ◎

居心地が良すぎて、昨日と同じカフェへ＼(^o^)／昨日の座敷と違い、違うテーブル席へ。
朝もバイキングでお腹いっぱいだったので、軽め？のかき氷で。
抹茶練乳小豆かき氷¥900くらいだったはず。
やはりこの時期はかき氷と思い食べたくなり、『高山　かき氷』で検索したら、昨日も行ったこのカフェが出てきたという。
ふんわりしており、甘々な抹茶蜜。私の大好きな味、食感でした！

◎遅めの昼食は舩坂酒造店『味の与平』にて◎

飛騨牛すき焼き御膳　¥2,300
こちらのお店も古い町並みにあります。
飛騨牛♡すき焼き♡という私の大好物づくし！
旅館で食べた飛騨牛より、こっちのが見た目、味ともに良し！(笑)
ひとりで豪華なランチ頂いてしましました～笑

◎最後にお土産タイム♪◎

【ルミディ】宿儺かぼちゃの三ツ星プリン　¥350
高山の伝統野菜である宿儺かぼちゃを丁寧に裏ごしし、飛騨産の卵や牛乳で作るオリジナルプリン。
かぼちゃの自然な甘みがおいしい。

【JAPANESE SWEETS ARTIST SHINYA product　by　福寿庵】
フルーツ大福専門店。季節ごとに商品が入れ替わり、約 10 種類ほどあり。
この時期は８月末まで限定のマンゴーパッションクリーム大福(¥250)と、まるごとキウイ大福(¥350)を購入。
本当はパイン大福目当てだったんですが、この日は売り切れ(T_T)

感想：名古屋から飛騨高山までは直行バスが出ているので、とても行きやすいなと思いました。
JR 特急でもいけますが、JR の片道代金でバス往復分で、乗車時間もさほど変わらないので
絶対ﾊﾞｽのがオススメです！本数も多い！
今回の旅は観光ではなく食べ物&リフレッシュ目当てだったので、
グルメリポートみたいになりましたが(笑)